

KOMINIARSKA SPÓŁDZIELNIA PRACY "ŚW. FLORIAN"
WROCŁAW, UL. ŚW MIKOŁAJA 16/17

KOMINIARSKA SPÓŁDZIELNIA PRACY
(pieczęć Zakład Kominiarski) AW13
REGIONOWY ZAKŁAD KOMINIARSKI Nr 17
30-801 WAŁBRZYCH, Pole Pole 8
Tel. (074) 61 28 206
KRS 14 622 145 75 1 000 000 000 000 000

Walczyca, dnia 31. 20 .. r.

Opinia Nr 007825

z wyników przeprowadzonych oględzin - ekspertyzy urządzeń grzewczo-kominowych

w budynku przy ul. Mickiewicza nr 39/2 w Walczyca
dotycząca urządzeń grzewczo-kominowych używanych przez MZB Sp. z o.o.
Boh. Słodmeście Ptarmaki

Dotyczy:

1. Wskazania przewodu kominowego i usytuowania miejsca na podłączenie
2. Uszczelnienie prawidłowości podłączenia
3. Uszczelnienie przyczyn wadliwego działania urządzeń

CO wyjel lub cegaz.
1991A

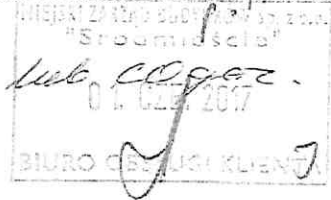

W związku z powyższym stwierdza się co następuje:

Deco na palino fałd może być podłączony do przewodu na 1-0 wym. 50x50cm
wentylacja wymierna istniejąca w przew. 3
wentylacja wymierna wykonanej wg projektu.
wentylacja wymierna z tarantki wykonanej wg projektu.
Alternatywne:
Kocioł gazowy z łączk. końcówki spaleniowej
podłączeni do układu rewersyjnego zgodnie z
wymogami producenta i projektem techn.

Inne uwagi:

Kontroli dokonał: D. Sława H. Maciejewski

Opinię sporządzono w oparciu o: Ustawę Prawo Budowlane z dnia 7.07.1994 wraz z późniejszymi zmianami. Rozporządzenie Ministra MSWiA z dnia 21 kwietnia 2006r. w sprawie ochrony przeciwpożarowej budynków i innych obiektów budowlanych i terenów (Dz. U. Nr 80 z dnia 11 maja 2006r.). Rozp. MSWiA z dnia 16.08.1999r. w sprawie warunków technicznych użytkowania budynków mieszkalnych (Dz. U. Nr 74 poz. 836). Rozp. Ministra Infrastruktury z dn. 15.06.2002r. w sprawie warunków technicznych jakim powinny odpowiadać budynki (Dz. U. Nr 75 poz. 690) z późniejszymi zmianami.

Opinię sporządzono w 2 egz. z przeznaczeniem po 1 egz. dla:

1 egz. dla RZK

Boh. Słodmeście
w Walczyca

Potwierdzenie odbioru opinii:

dnia podpis:

Uwagi:

1. Po dokonaniu proponowanych rozwiązań należy zgłosić do sprawdzenia prawidłowość wykonania i funkcjonowania urządzeń grzewczo-kominowych
2. Szkic orientacyjny na odwrocie.
3. Niepotrzebne skreślić.
4. Opinia jest ważna 1 rok od daty wystawienia

Opiniodawca
(uprawniony mistrz kominiarski)
MISTRZ KOMINIARSKI

Sława
Daniel Sława
Pieczęć i podpis

Opis nr 7825

podł. 1

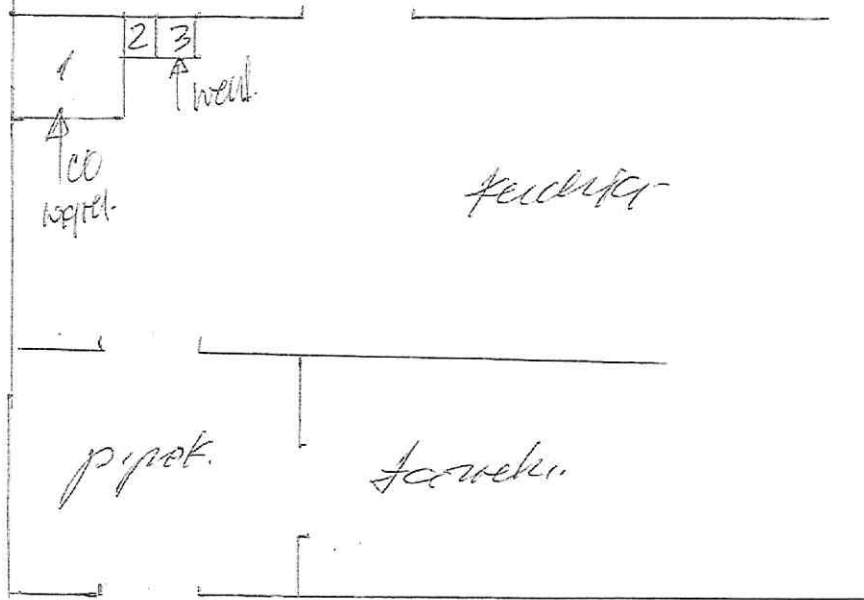

| | 1 | 2 | 3 | |
|--|--------------|------------|------------|-------------|
| | | | | ściana |
| | | | | Wp |
| | P 7 | P 7 | | Wp |
| | A CO 2 | | Wp 2 | Wp |
| | | CO ges. | W sklep | podł. sklep |
| | | | | podł. |

MISTRZ KOMINIARSKI

 Daniel Siara