

KOMINIARSKA SPÓŁDZIELNIA PRACY "ŚW. FLORIAN"

WROCLAW, UL. ŚW MIKOŁAJA 16/17

(pieczęć Zakładu Kominiarskiego)

Szczawno-Zdrój dnia 29.01.2018 r.

KOMINIARSKA SPÓŁDZIELNIA PRACY
"ŚW. FLORIAN" w Wrocławiu
REGIONALNY ZAKŁAD KOMINIARSKI NR 17
WALBRZYCH
FILIA: 59-510 SZCZAWNO ZDROJ
ul. Półana 1, tel. (074) 219 97 83
NIP 886-900-27-51

Opinia Nr 008401

w budynku przy ul. Dobois nr 10/9 w Walbrzychu

dotycząca urządzeń grzewczo-kominowych używanych przez

B.O.K. Biały Kamień

Dotyczy:

1. Wskazania przewodu kominowego i usytuowania miejsca na podłączenie
2. Ustalenia prawidłowości podłączenia
3. Ustalenia przyczyn wadliwego działania urządzeń

W związku z powyższym stwierdza się co następuje:

1. Przewód kominowy nr 1 (45x45cm) może być przeznaczony dla pieca pokojowego i kuchennego.
2. Wentylację wyciągową kuchni wykonać wg obowiązujących przepisów - projektu
3. Dla prawidłowego funkcjonowania urządzeń kominowych zapewnić należy napływ powietrza z zewnątrz poprzez wentylację mechaniczną.

Inne uwagi:

Kontroli dokonał: Artur Łabuda, Remigiusz Sajdyk

Opinię sporządzono w oparciu o: Ustawę Prawo Budowlane z dnia 7.07.1994 wraz z późniejszymi zmianami. Rozporządzenie Ministra MSWiA z dnia 21 kwietnia 2006r. w sprawie ochrony przeciwpożarowej budynków i innych obiektów budowlanych i terenów (Dz. U. Nr 80 z dnia 11 maja 2006r.). Rozp. MSWiA z dnia 16.08.1999r. w sprawie warunków technicznych użytkowania budynków mieszkalnych (Dz. U. Nr 74 poz. 836). Rozp. Ministra Infrastruktury z dn. 15.06.2002r. w sprawie warunków technicznych jakim powinny odpowiadać budynki (Dz. U. Nr 75 poz. 690) z późniejszymi zmianami.

Opinię sporządzono w 2 egz. z przeznaczeniem po 1 egz. dla: B.O.K. Biały Kamień

1 egz. dla RZK Szczawno-Zdrój

Potwierdzenie odbioru opinii:

dnia podpis:

Uwagi:

1. Po dokonaniu proponowanych rozwiązań należy zgłosić do sprawdzenia prawidłowość wykonania i funkcjonowania urządzeń grzewczo-kominowych.
2. Szkic orientacyjny na odwrócić.
3. Niepotrzebne skreślić.
4. Opinia jest ważna 1 rok od daty wystawienia



Opiniodawca
(uprawniony mistrz kominiarski)
MISTRZ KOMINIARSKI

Daniel Siara
Pieczęć i podpis

SZKIC ORIENTACYJNY

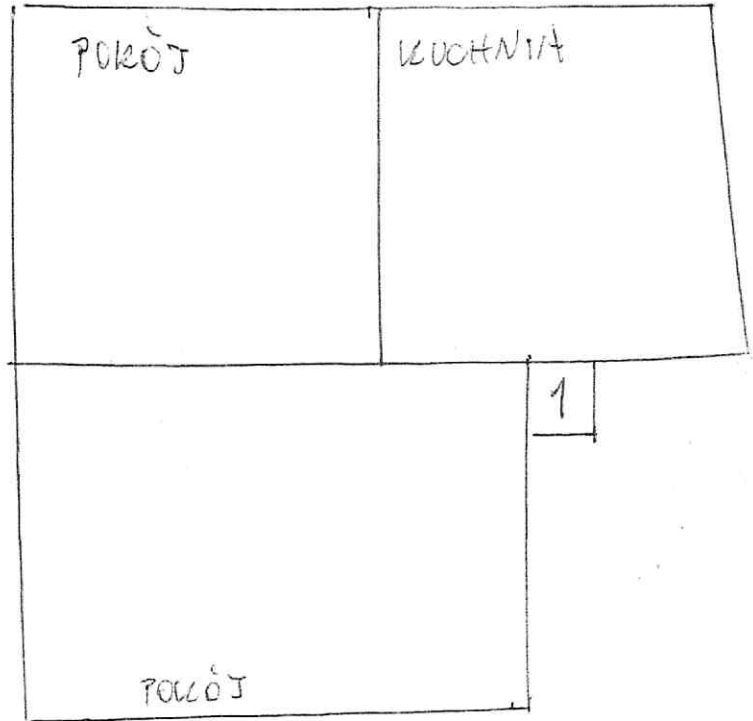
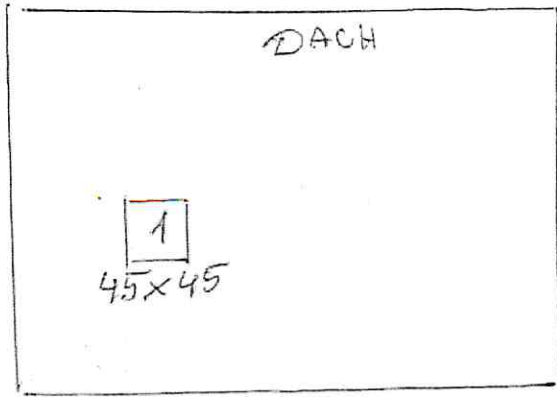

STRZYCH			
II P			M-16 M-15
I P	P 9	K 9	M-9
PARTER	COL 3		M-3
PIONICA			

MISTRZ KOMINIARSKI
Daniel Siara
 Daniel Siara

KOMINIARSKA SPÓŁDZIELNIA PRACY "ŚW. FLORIAN"

WROCLAW, UL. ŚW MIKOŁAJA 16/17

(pieczęć Zakładu Kominiarskiego)
KOMINIARSKA SPÓŁDZIELNIA PRACY
"ŚW. FLORIAN" we Wrocławiu
REGIONOWY ZAKŁAD KOMINIARSKI NR 17
WAŁBRZYCH
UL. RÓŻANA 1, TEL. (071) 343-27-32
NIP 780-100-00-5

Szczawno-Zdrój, dnia 29.01. 2018 r.

Opinia Nr 008300

w wyników przeprowadzonych oględzin - ekspertyzy urządzeń grzewczo-kominowych
w budynku przy ul. Dobois nr 10/18 w Wałbrzychu
dotycząca urządzeń grzewczo-kominowych używanych przez
B.O.K. Biały Kamień

Dotyczy:

1. Wskazania przewodu kominowego i usytuowania miejsca na podłączenie
2. Ustalenia prawidłowości podłączenia
3. Ustalenia przyczyn wadliwego działania urządzeń

W związku z powyższym stwierdza się co następuje:

1. Przewód kominowy nr. 2 może być przeznaczony do podłączenia pieca kaflowego pokojowego i pieca kuchennego
2. Wentylacje mechaniczne kuchni wykonano wg obowiązujących przepisów - projektu.
3. Dla prawidłowego działania urządzeń kominowych zapewnić napływ powietrza zzewalga poprzez urządzenie mechaniczne

Inne uwagi:

Kontroli dokonał: Artur Kabuda, Remigiusz Sajdak

Opinię sporządzono w oparciu o: Ustawę Prawo Budowlane z dnia 7.07.1994 wraz z późniejszymi zmianami. Rozporządzenie Ministra MSWiA z dnia 21 kwietnia 2006r. w sprawie ochrony przeciwpożarowej budynków i innych obiektów budowlanych i terenów (Dz. U. Nr 80 z dnia 11 maja 2006r.). Rozp. MSWiA z dnia 16.08.1999r. w sprawie warunków technicznych użytkowania budynków mieszkalnych (Dz. U. Nr 74 poz. 836). Rozp. Ministra Infrastruktury z dn. 15.06.2002r. w sprawie warunków technicznych jakim powinny odpowiadać budynki (Dz. U. Nr 75 poz. 690) z późniejszymi zmianami.

Opinię sporządzono w 2 egz. z przeznaczeniem po 1 egz. dla: B.O.K. Biały Kamień
1 egz. dla RZK: Szczawno-Zdrój

Potwierdzenie odbioru opinii:

dnia podpis:

Uwagi:

1. Po dokonaniu proponowanych rozwiązań należy zgłosić do sprawdzenia prawidłowość wykonania i funkcjonowania urządzeń grzewczo-kominowych
2. Szkic orientacyjny na odwrocie.
3. Niepotrzebne skreślić.
4. Opinia jest ważna 1 rok od daty wystawienia

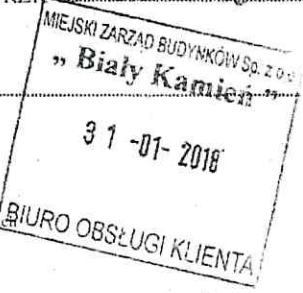

Opiniodawca
(uprawniony mistrz kominiarski)
MISTRZ KOMINIARSKI

Daniel Stara
Pieczęć i podpis

SZKIC ORIENTACYJNY

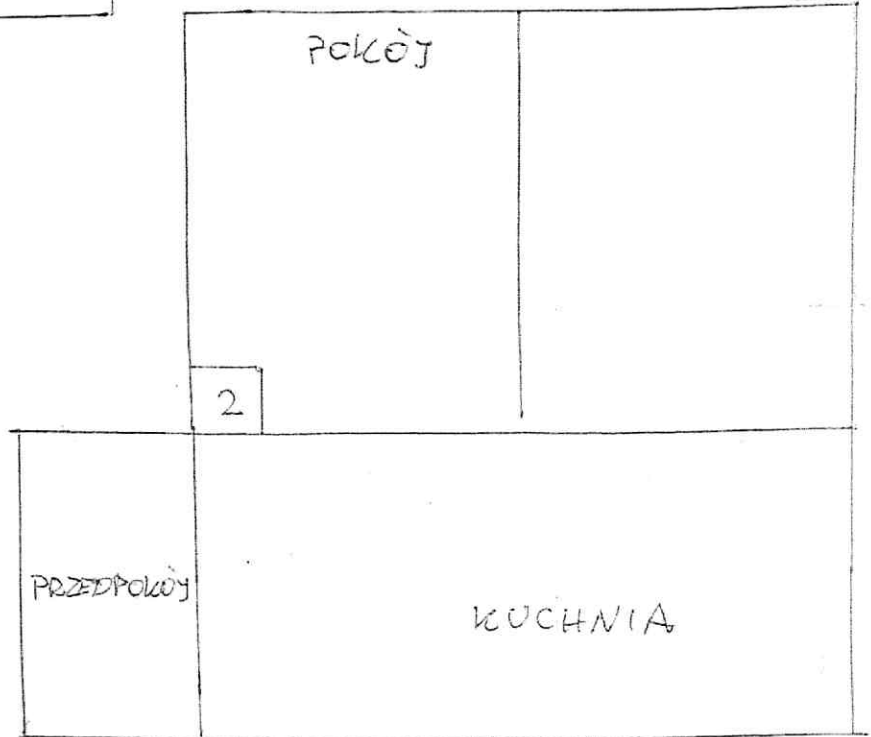
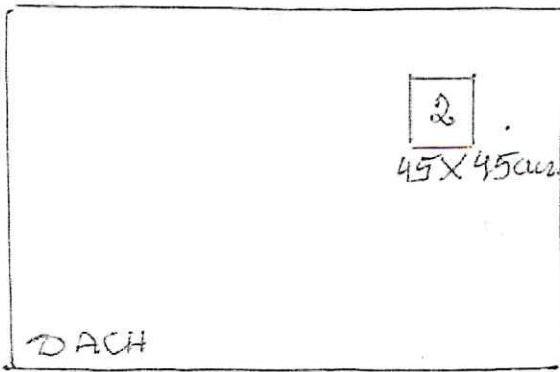

STRYCH	2	M-20
II P	P 18 K 18	M-18 M-17z
I P		M-12 M-10z
PARTER		M-6 M-5
PIWNICA		

MISTRZ KOMINIARSKI
Daniel Stara
 Daniel Stara