

# KOMINIARSKA SPÓŁDZIELNIA PRACY "ŚW. FLORIAN"

WROCLAW, UL. ŚW MIKOŁAJA 16/17

(pieczęć Zakładu Kominiarskiego) KOMINIARSKA SPÓŁDZIELNIA PRACY "ŚW. FLORIAN" we WROCLAWIU REJONOWY ZAKŁAD KOMINIARSKI Nr 17 58-301 Walbrzych, ul. Psie Pole 6 tel. 74 84-23-286 NIP 896 000 20-54

Walbrzych, dnia 25.09.2018

Opinia Nr 008940

w budynku przy ul. Stawa nr 3/2 w Walbrzychu  
dotycząca urządzeń grzewczo-kominowych używanych przez MIB Sp. z o.o.  
BOH - Nowe Miasto

Dotyczy:

1. Wskazania przewodu kominowego i usytuowania miejsca na podłączenie? pieca c.o.
2. Ustalenia prawidłowości podłączenia?
3. Ustalenia przyczyn wadliwego działania urządzeń?

W związku z powyższym stwierdza się co następuje:

Piec grzewczy w potoku może być podłączony do kominu 50x50cm w dotychczasowe miejsce.  
Należy zapewnić dopływ powietrza z zewnątrz

Inne uwagi: Budka wentylacji wyrównowej w kuchni

Kontroli dokonał: D. Siara

Opinię sporządzono w oparciu o: Ustawę Prawo Budowlane z dnia 7.07.1994 wraz z późniejszymi zmianami. Rozporządzenie Ministra MSWiA z dnia 21 kwietnia 2006r. w sprawie ochrony przeciwpożarowej budynków i innych obiektów budowlanych i terenów (Dz. U. Nr 80 z dnia 11 maja 2006r.), Rozp. MSWiA z dnia 16.08.1999r. w sprawie warunków technicznych użytkowania budynków mieszkalnych (Dz. U. Nr 74 poz. 836). Rozp. Ministra Infrastruktury z dn. 15.06.2002r. w sprawie warunków technicznych jakim powinny odpowiadać budynki (Dz. U. Nr 75 poz. 690) z późniejszymi zmianami.

Opinię sporządzono w 2 egz. z przeznaczeniem po 1 egz. dla RZK BOH - Nowe Miasto i Walbrzych

Potwierdzenie odbioru opinii:

dnia ..... podpis: 31.11.18

D. Modreń  
S. Sudo

Opiniodawca  
MISTRZ KOMINIARSKI  
Daniel Siara

Pieczęć i podpis

Uwagi:

1. Po dokonaniu proponowanych rozwiązań należy zgłosić do sprawdzenia prawidłowość wykonania i funkcjonowania urządzeń grzewczo-kominowych
2. Szkic orientacyjny na odwrocie.
3. Niepotrzebne skreślić.
4. Opinia jest ważna 1 rok od daty wystawienia

Opis 08940 -

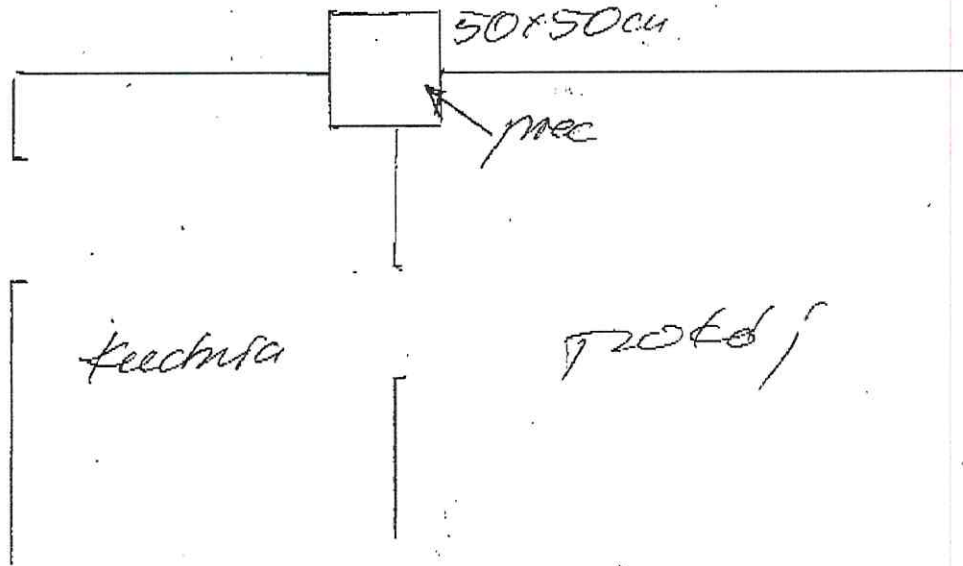

MISTRZ KOMINIARSKI  
*wey*  
Daniel Stara