

KOMINIARSKA SPÓŁDZIELNIA PRACY "ŚW. FLORIAN"

WROCLAW, UL. ŚW MIKOŁAJA 16/17

KOMINIARSKA SPÓŁDZIELNIA PRACY
(pieczęć zakładu kominiarskiego) WROCLAWIU
"ŚW. FLORIAN"
REJONOWY ZAKŁAD KOMINIARSKI Nr 17
58-301 Wałbrzych, ul. Psie Pole 6
tel. 74 84-23-286
NIP 896-000-20-54

Wrocław, dnia 20.09.2018 r.

Opinia Nr 008921

z wyników przeprowadzonych oględzin - ekspertyzy urządzeń grzewczo-kominowych

w budynku przy ul. Os. Pale nr 20/3 w Wałbrzychu
dotycząca urządzeń grzewczo-kominowych używanych przez MRB Sp. z o.o.
Pop. Nowe Miasto

Dotyczy:

1. Wskazania przewodu kominowego i usytuowania miejsca na podłączenie
2. Ustalenia prawidłowości podłączenia
3. Ustalenia przyczyn wadliwego działania urządzeń

W związku z powyższym stwierdza się co następuje:

Wyciąg gazu z pomieszczenia specjalnego
sądowni podłączony do przewodu nr 5
opracowany z wyprzedzeniem przedłożenia
projektanta wykonano przed nr 4

Inne uwagi: konieczny remont dachów publicznych - remont

Kontroli dokonał: P. Szwed

Opinię sporządzono w oparciu o: Ustawę Prawo Budowlane z dnia 7.07.1994 wraz z późniejszymi zmianami, Rozporządzenie Ministra MSWiA z dnia 21 kwietnia 2006r. w sprawie ochrony przeciwpożarowej budynków i innych obiektów budowlanych i terenów (Dz. U. Nr 80 z dnia 11 maja 2006r.), Rozp. MSWiA z dnia 16.08.1999r. w sprawie warunków technicznych użytkowania budynków mieszkalnych (Dz. U. Nr 74 poz. 836), Rozp. Ministra Infrastruktury z dn. 15.06.2002r. w sprawie warunków technicznych jakim powinny odpowiadać budynki (Dz. U. Nr 75 poz. 690) z późniejszymi zmianami.

Opinię sporządzono w 2 egz. z przeznaczeniem po 1 egz. dla: Pop. Nowe Miasto
1 egz. dla RZK Pop. Nowe Miasto

Potwierdzenie odbioru opinii:

dnia _____ podpis: _____

Uwagi:

1. Po dokonaniu proponowanych rozwiązań należy zgłosić do sprawdzenia prawidłowość wykonania i funkcjonowania urządzeń grzewczo-kominowych
2. Szkic orientacyjny na odwrotcie.
3. Niepotrzebne skreślić.
4. Opinia jest ważna 1 rok od daty wystawienia

Opiniodawca
MISTRZ KOMINIARSKI
(uprawniony mistrz kominiarski)
Piotr Stara
Pieczęć i podpis

Opis 18991

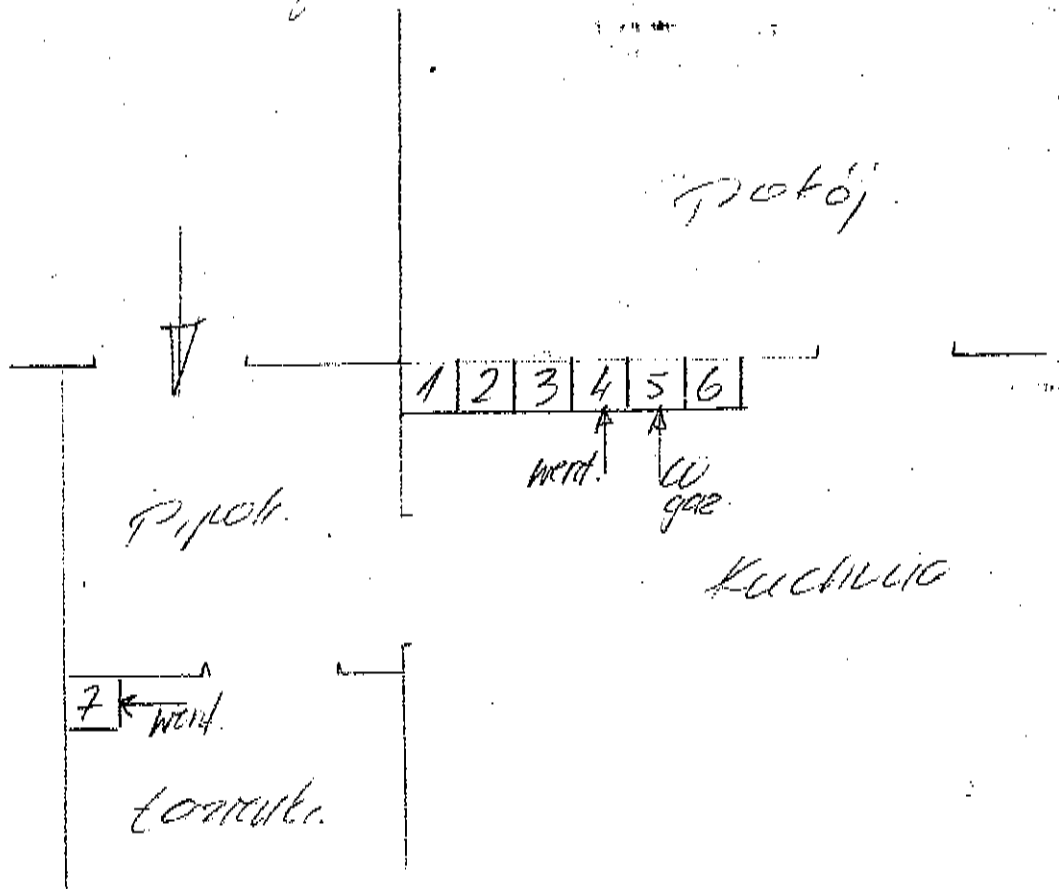

	1	2	3	4	5	6	
				Wk.			1/2 dych m 7
	P		K	Wk.	A		1/2 m 7
				Wk.	CO gaz		1/2 m 3
		CO	!	Wk.			1/2 m 4
							1/2 m 1

MISTRZ KOMINIARSKI
[Signature]
 Piotr Stara